

Being New Human

Dr. Dyah Aryani Perwitasari, Apt., Ph.D

Fakultas Farmasi UAD



BACK GROUND

- SK Dirjen Dikti no 51/DIKTI/Kep./1997
tgl 21 Maret 1997
- Awal PBM di kampus I, Lab. di Kampus II
- Tahun 1999 mulai di kampus III, Lab. terpadu UAD.
Akreditasi C
- Tahun 2003 , SK Nomor :012/BAN-PT/AK-
VII/2003 → terakreditasi B
- Tahun 2009 dan tahun 2014, → terakreditasi A
- Proses akreditasi tahun 2019



VISION

Menjadi lembaga pendidikan tinggi farmasi yang unggul, diakui secara internasional, dan dijiwai nilai-nilai Islam



MISSION

- Menyelenggarakan pendidikan tinggi farmasi yang unggul, diakui secara internasional yang dijiwai nilai-nilai Islam
- Menyelenggarakan kegiatan pendidikan, penelitian, dan pengabdian masyarakat yang berkualitas dengan konsep dakwah Islamiyah
- Menjalin kemitraan skala nasional dan internasional dalam upaya pelaksanaan Tri Dharma



OBJECTIVES

- Menghasilkan lulusan yang profesional bidang farmasi komunitas klinik, sains dan teknologi farmasi serta bahan alam yang berdaya saing internasional berdasarkan nilai-nilai Islam
- Menghasilkan lulusan yang mempunyai kemampuan dan keterampilan dalam berwirausaha dan bekerjasama dengan orang lain serta mempunyai pengalaman dalam penelitian kefarmasian



CONT'D

- Menghasilkan lulusan yang peduli kepada masyarakat dalam konsep dakwah Islamiyah
- Menghasilkan produk ilmiah dalam Ilmu kefarmasian yang berkualitas dan bernilai guna bagi masyarakat berbasis kemitraan



STRUKTUR ORGANISASI

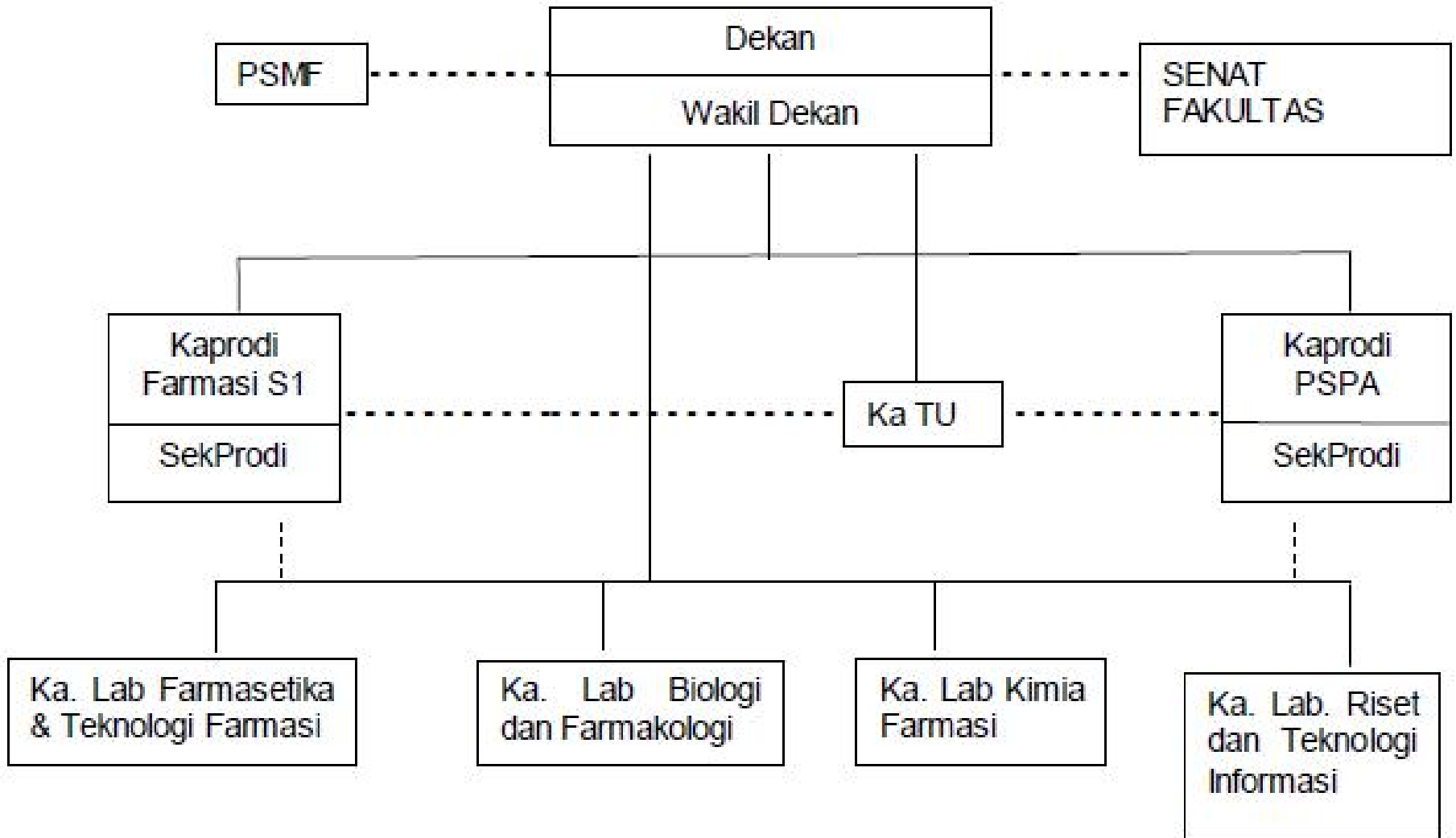

Profil Mahasiswa Baru Fa UAD

■ Pendaftar ■ Registrasi

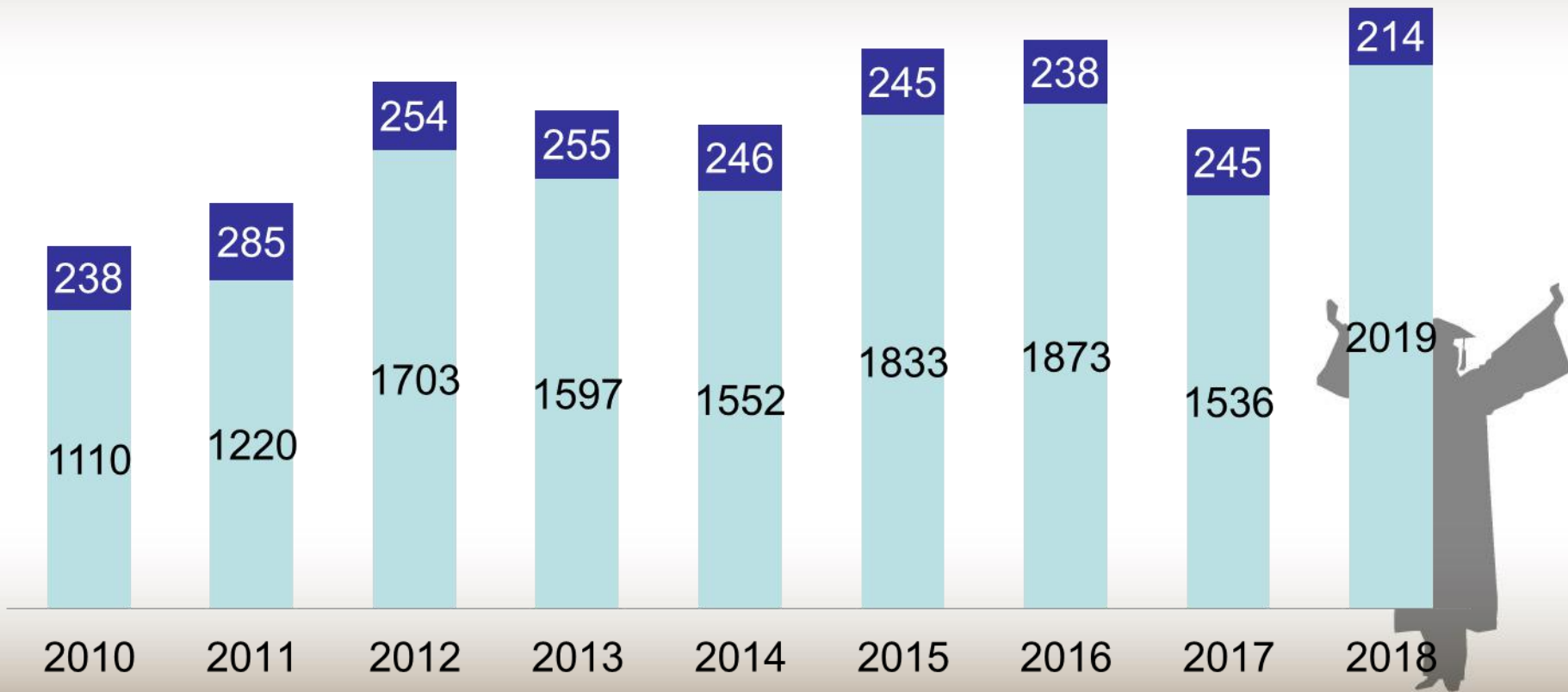

FAKULTAS FARMASI UNIVERSITAS AHMAD DAHLAN

- a. Program Studi Sarjana (S-1)
148 sks, selama 8 semester.
- b. Program Studi Profesi Apoteker (PSPA)
35 sks, selama 2 semester
- c. Program Pasca Sarjana Ilmu Kefarmasian
36 sks, selama 3 semester (Program Pasca)



KOLABORATOR

- Organisasi Profesi :

IAI (Ikatan Apoteker Indonesia), Sertifikat Kompetensi

- Organisasi Akademik :

APTFI (Asosiasi PT Farmasi Indonesia), Kurikulum Dibawah MenKes :

* BPOM (Badan Pengawasan Obat & Makanan)

* KFN (Komite Farmasi Nasional), STRA (Surat Tanda Registrasi Apoteker)



PEMBERIAN GELAR

- Program Studi Sarjana : S. Farm
- Program Studi Profesi Apoteker : Apt
- Program Magister Sains (S2) : M.Sc.
- Tepat waktu : 6,5 tahun
- Tepat waktu double degree : 6 tahun

- Mis. : Dyah A Perwitasari, S.Farm., M.Sc., Apt





CARE GIVER

TEACHER

DECISION
MAKER

LIFELONG
LEARNER

STARS
PHARMACIST

RESEARCHER

MANAGER

COMMUNI
CATOR

LEADER

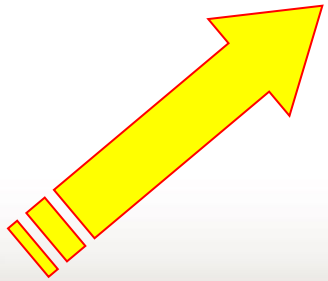

TUNTUTAN DUNIA KERJA

1. Honesty
2. Discipline
3. Hardworker
4. Working under pressure
5. Having vision and mission
6. Try to reach target
7. Adaptable
8. Interactive
9. English fluently



PELANGGARAN DAN SANGSI

- Ada 3 tingkat pelanggaran dan sangsi :
 1. Ringan → diperingatkan
 2. Sedang → diperingatkan surat ke ortu, dosen wali
 3. Berat → dirapatkan Senat Fakultas, sangsi tergantung keputusan senat.

Terberat dicutikan 1 semester atau dikeluarkan
(Aturan ini ada dibelakang kartu ujian)



WHY PHARMACY , ADU?

- “A” accredited
- Moral and intellectual integrity
- Toward international
- High quality staff
- Widespread of alumni: Pharmacy community, Hospital, Industry, Government







Get the best of you!

LET'S START THE JOURNEY



Kemahasiswaan

- BEM
- IMM
- DPM



Kegiatan BEM

- Sentra Kerohanian
- Pengembangan organisasi dan mahasiswa
- Pemberdayaan masyarakat
- Pengembangan enterpreneur
- Keilmuan dan pengembangan farmasi
- Minat dan Bakat



Beasiswa

- Supersemar
- Bantuan Belajar Mahasiswa
- Peningkatan Prestasi Akademik
- Mahasiswa Dikpora
- BRI
- BSM
- BIDIKMISI



Syarat Beasiswa UAD

- IPK semester 1 minimal 3,00
- Terdaftar aktif pada semester II
- Mengumpulkan fotocopy UAN
- Mengisi formulir yang telah disediakan
- Melampirkan fotocopy Sertifikat P2K



SUPERSEMAR

- Aktif kuliah (melampirkan Fc KTM)
- Berkelakuan baik (Surat Ket Fakultas)
- Min Sem III, Max Sem VII
- IPK Min 2,75 (prioritas IPK min 3,00)
- Diutamakan utk yg mengajukan perpanjangan
- Tidak dobel Beasiswa
- Aktif dlm keg kemahasiswaan
- Untuk kel tdk mampu (penghasilan 2jt/bln dg 1 anak; 3 jt/bln dg 2 atau lbh anak)
- Masuk EPSBED
- Lulus seleksi tingkat universitas



BBM

- Aktif kuliah (melampirkan Fc KTM)
- Berkelakuan baik (Surat Ket Fakultas)
- Min Sem III, Max Sem VII
- IPK Min 2,75 (prioritas IPK min 3,00)
- Diutamakan utk yg mengajukan perpanjangan
- Tidak dobel Beasiswa
- Aktif dlm keg kemahasiswaan
- Untuk kel tdk mampu (penghasilan 2jt/bln dg 1 anak; 3 jt/bln dg 2 atau lbh anak)
- Masuk EPSBED
- Diperuntukkan untuk selain Mhs dari FAI



Beasiswa DIKPORA (Khusus DIY)

Mahasiswa Tidak Mampu

- Mahasiswa program reguler
- KTP DIY
- Minimal studi 1 thn, max sem VII
- Status belum kawin
- Tdk sbg penerima/pengusul beasiswa
- Mhs aktif
- Diutamakan yg mengajukan perpanjangan
- Surat keterangan dari Lurah
- IPK min 2,75



Beasiswa DIKPORA (Khusus DIY)

Mahasiswa Berprestasi

- Mahasiswa program reguler
- KTP DIY
- Minimal studi 1 thn, max sem VII
- Status belum kawin
- Tdk sbg penerima/pengusul beasiswa
- Mhs aktif
- Memiliki prestasi non akademik
- Aktif di kemahasiswaan
- IPK min 3,00



Sarana dan Prasarana

- SDM berkualitas
- Dosen wali
- Ruang kuliah ber-AC
- Fasilitas Wifi
- Sistem informasi
- Sistem penjaminan mutu
- Alat laboratorium yang lengkap



Dosen

- 48 Dosen
- 1 Guru Besar
- 9 Doktor dari Leiden University, Korea, UGM, ITB
- Berprestasi dalam Bidang Penelitian dan Pendidikan



Mahasiswa

- Pimnas 2014: 3 kelompok mewakili UAD
- Mahasiswa berprestasi tingkat KOPERTIS V, penghargaan I : 2013
- Mahasiswa berprestasi tingkat UAD, peringkat pertama : 2012
- Prestasi PKM: sekitar 30-40 proposal mendapatkan hibah PKM-DIKTI

















Perkuliahahan

- Pada dua tahun pertama mhs S-1 sudah menempuh minimal 30 sks dengan nilai minimal C, IPK minimal 2,0 (Evaluasi Studi Pertama).
- Pada dua tahun kedua mhs S-1 harus sudah mengumpulkan minimal 80 sks, dg nilai minimal C, IPK minimal 2,0 (Evaluasi Studi Kedua).
- Pada tahun keenam mahasiswa S-1 akan menjalani Evaluasi Studi Ketiga.



Perkembangan Studi

- <http://portal.uad.ac.id>
- Akses individual



Cuti akademik

- Maksimal 4 semester (2 sem berturutan)
- Boleh mengajukan cuti setelah 1 semester
- Bila tidak mengajukan cuti dianggap masa studi
- Masa studi $2n-1$ = maksimal di Farmasi 7th



Yudisium Kelulusan

- Bebas teori untuk syarat ujian skripsi
- Tanpa nilai E,
- jumlah sks nilai D maks 10 % dr total sks,
- prasyarat MK nilai C lulus



TERIMA KASIH

